



VISUALIZAÇÃO DO PROJETO DE PESQUISA

PROJETO DE PESQUISA

Código: PIE115-2021**Título:** Mapeamento de processos e desenvolvimento organizacional na UFERSA**Tipo do Projeto:** INTERNO (Projeto Novo)**Situação:** EM EXECUÇÃO**E-mail:** paulo.gustavo@ufersa.edu.br**Centro:** DEPARTAMENTO DE CIÊNCIAS SOCIAIS APLICADAS**Coordenador:** PAULO GUSTAVO DA SILVA**Edital:** Projetos Internos - Fluxo Contínuo (anterior)**Cota:** Não definido.**Palavra-Chave:** Mapeamento de Processos. Desenvolvimento Organizacional. Trabalho remoto.

ÁREA DE CONHECIMENTO

Grande Área: Ciências Sociais Aplicadas**Área:** Administração**Subárea:****Especialidade:**

GRUPO E LINHA DE PESQUISA

Grupo de Pesquisa:**Linha de Pesquisa:**

DESCRIÇÃO

No ano de 2020 com o advento da pandemia da Covid-19 o ambiente de trabalho de muitos brasileiros mudou drasticamente, a casa de muitos se tornou escritório. O home office é a realidade de muitas pessoas, e no serviço público não é diferente, os servidores tiveram que se adaptar a nova realidade e repentinamente mudaram a forma de desempenhar suas funções. Durante a pandemia, os servidores da UFERSA tiveram que usar maciçamente a tecnologia para o desenvolvimento do trabalho remoto, seja para operacionalização das atividades, comunicação, organização e gerenciamento de processos. As mudanças inerentes a gestão de pessoas não deixaram de ocorrer, como por exemplo, remoção, permuta e contratação de novos servidores, que acaba ocasionando um processo de aprendizagem. São diversas transformações na forma de trabalhar que ocasionam algumas dificuldades, que vão desde o processo de aprendizado para quem está sendo inserido em um novo setor até a operacionalização de processos já existentes, mas que agora devem ser desenvolvidos de maneira virtual. Diante do que foi explanado, o presente projeto tem o intuito de desenvolver uma pesquisa na UFERSA com foco no mapeamento de processos e organização gerencial. É importante desenvolver tal pesquisa para viabilizar o entendimento de como o mapeamento de processos pode proporcionar uma melhor eficiência nas atividades desenvolvidas pelos servidores da universidade.

MEMBROS DA EQUIPE



ABIGAIL JESSICA DA SILVA
ARAÚJO GOMES
Categoria: SERVIDOR
Tipo : Membro Membro
[Entre em contato](#)



ALICE MONIQUE ARAÚJO ALBINO
Categoria: DISCENTE
Tipo : Membro Membro



ANDRESA RAYANE MARQUES DE
LIMA
Categoria: DISCENTE
Tipo : Membro Membro



DANDARA RIBEIRO LOPES
Categoria: DISCENTE
Tipo : Membro Membro



JOCKSON SANDRO SATURNINO
SOARES
Categoria: DISCENTE
Tipo : Membro Membro



PAULO GUSTAVO DA SILVA
Categoria: DOCENTE
Tipo : Coordenador **Coordenador**
[Entre em contato](#)



PAULO HENRIC PEREIRA DA SILVA
Categoria: DISCENTE
Tipo : Membro Membro



RAIANE MOUSINHO FERNANDES
BORGES PALHANO GALVAO
Categoria: SERVIDOR
Tipo : Vice-Coordenador Vice-Coordenador
[Entre em contato](#)

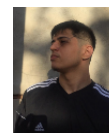

RUSEMILDO ALVES DOS SANTOS
Categoria: DISCENTE
Tipo : Membro Membro

<< voltar