



## VISUALIZAÇÃO DO PROJETO DE PESQUISA

## PROJETO DE PESQUISA

**Código:** PIH313-2020**Título:** Emprego de Tecnologias Aplicadas à Educação**Tipo do Projeto:** INTERNO (1ª Renovação)**Situação:** EM EXECUÇÃO (RENOVADO)**E-mail:** reudismam.sousa@ufersa.edu.br**Centro:** DEPARTAMENTO DE ENGENHARIAS E TECNOLOGIA - PAU DOS FERROS**Coordenador:** REUDISMAM ROLIM DE SOUSA**Edital:** EDITAL IC 14/2021**Cota:** Não definido.**Palavra-Chave:** Educação, Tecnologias

## ÁREA DE CONHECIMENTO

**Grande Área:** Ciências Exatas e da Terra**Área:** Ciência da Computação**Subárea:** Sistemas de Computação**Especialidade:**

## GRUPO E LINHA DE PESQUISA

**Grupo de Pesquisa:****Linha de Pesquisa:**

## DESCRIÇÃO

O objetivo do trabalho é o emprego e o desenvolvimento de tecnologias voltadas à educação, envolvendo tanto tecnologias voltadas ao ensino e ao desenvolvimento de soluções administrativas. No tocante, a educação as instituições de ensino sofrem com o número de insucessos, por exemplo em BTI na UFRSA-PDF aumenta os número de insucessos ao longo dos semestres letivos. Em relação à área administrativa, precisa desenvolver atividades demoradas e cansativas, tal como a geração da tabela de horários. Dessa forma, pode-se empregar tecnologias tanto para reduzir o número de insucessos ou agilizar as atividades administrativas.

## MEMBROS DA EQUIPE



ANGELO SILVANO DA SILVA  
SABINO  
Categoria: DISCENTE  
Tipo : Membro Membro



CHARLYS JERFESON PEREIRA DA  
SILVA  
Categoria: DISCENTE  
Tipo : Membro Membro



DYEGO MAGNO OLIVEIRA SOUZA  
Categoria: DISCENTE  
Tipo : Membro Membro



FATIMA LUANA ABREU DA SILVA  
Categoria: DISCENTE  
Tipo : Membro Membro



FELIPE HIDEQUEL SANTOS DA  
SILVA  
Categoria: DISCENTE  
Tipo : Membro Membro



FELIPE TORRES LEITE  
Categoria: DOCENTE  
Tipo : Membro Membro  
Entre em contato



FRANCISCA ALCIMONE BRITO  
PEREIRA  
Categoria: DISCENTE  
Tipo : Membro Membro



ITALO AUGUSTO SOUZA DE ASSIS  
Categoria: DOCENTE  
Tipo : Membro Membro  
Entre em contato



JAIME ANTÔNIO DO NASCIMENTO  
NETO  
Categoria: DISCENTE  
Tipo : Membro Membro



JARBELE CASSIA DA SILVA  
COUTINHO  
Categoria: DOCENTE  
Tipo : Membro Membro  
Entre em contato



JESSICA FERNANDES PACHECO  
Categoria: DISCENTE  
Tipo : Membro Membro



JOSE VINICIUS GOMES  
MAGALHAES  
Categoria: DISCENTE  
Tipo : Membro Membro



NATALIA KELLY DA SILVA PIRES  
Categoria: DISCENTE  
Tipo : Membro Membro



PAULO NETO DE SOUZA SILVA  
Categoria: DISCENTE  
Tipo : Membro Membro

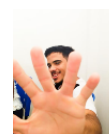

PEDRO HENRIQUE DA COSTA  
Categoria: DISCENTE  
Tipo : Membro Membro



PEDRO PAULO DANTAS FRANCO  
ROCHA  
Categoria: DISCENTE  
Tipo : Membro Membro



RAQUEL BARROSO LEITE FURTADO  
Categoria: DISCENTE  
Tipo : Membro Membro



RENAN LUCAS MELO DE OLIVEIRA  
Categoria: DISCENTE  
Tipo : Membro Membro



REUDISMAM ROLIM DE SOUSA  
Categoria: DOCENTE  
Tipo : Coordenador **Coordenador**  
[Entre em contato](#)



RYAM DE SOUSA ALVES  
Categoria: DISCENTE  
Tipo : Membro Membro



SAMARA MARTINS NASCIMENTO  
Categoria: DOCENTE  
Tipo : Membro Membro  
[Entre em contato](#)



THATYARA FREIRE DE SOUZA  
Categoria: DOCENTE  
Tipo : Membro Membro  
[Entre em contato](#)



THIAGO JOSÉ LIMA ROSA  
Categoria: DISCENTE  
Tipo : Membro Membro

<< voltar